



PLOVPUT d.o.o.

trgovačko društvo s ograničenom odgovornošću za održavanje pomorskih plovnih putova i radijske službe

Obala Lazareta 1, 21 000 SPLIT – HR, tel: + 385 (0)21 390 600, faks: + 385 (0)21 390 630, e-mail: plovput@plovput.hr, web: www.plovput.hr

Uprava: tel: + 385 (0)21 390 601, faks: + 385 (0)21 390 690

Sektor sigurnosti plovidbe: tel: + 385 (0)21 490 707, faks: + 385 (0)21 490 712, e-mail: sigurnostplovidbe@plovput.hr

Sektor za održavanje - Baza: tel: + 385 (0)21 490 415, faks: + 385 (0)21 490 413, e-mail: održavanje@plovput.hr

Predmet: Nabava usluge batimetrijske izmjere akvatorija izgradnje objekata pomorske signalizacije

Opis usluge:

Izvršiti batimetrijske izmjere akvatorija izgradnje objekata pomorske signalizacije naznačenih na ortofoto snimkama.

Dubine svesti na hidrografsku nulu, a prikazati ih u grafičkom obliku u mjerilu 1:500 i DWG formatu (dostaviti podatke na iscrtanim listovima u papirnatom obliku i na CD mediju u ACAD formatu DWG), ekvidistancija izobata na iscrtanim listovima treba iznositi 1m. Ukoliko se u akvatoriju izmjere nalazi objekt pomorske signalizacije obavezno ga ucrtati.

"Uslugu izmjere dubine mora izvesti sukladno odredbama propisanim *Pravilnikom o uvjetima i načinu obavljanja djelatnosti hidrografske izmjere ovlaštenih pravnih osoba (NN120/2018)* za razinu Posebnih uvjeta, te dostaviti ovjerene hidrografske elaborate kako bi se podaci izmjere po potrebi mogli objaviti u službenim pomorskim navigacijskim kartama i publikacijama, te u „Oglasu za pomorce““.

Maksimalni rok za dostavljanje ovjerenih hidrografskih elaborata iznosi 90 dana od dana potpisivanja ugovora.

Plan rada, 141-001-1	Svj. Oz. Premanturski Školjić, NE	Površina batimetrijske izmjere : 0,5 ha
----------------------	-----------------------------------	---

Prikaz akvatorija batimetrijske izmjere na ortofoto snimku

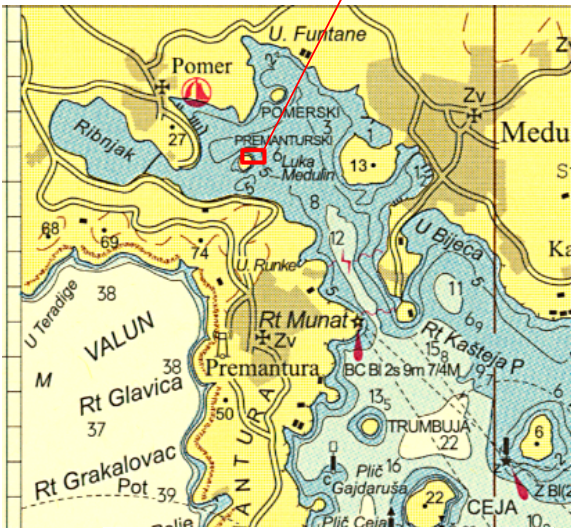

Detalj pom. karte br. 100 - 16

Plan rada, 141-002-1	Plovni put na prilazu luci Medulin	Površina batimetrijske izmjere : 17,3 ha
----------------------	------------------------------------	--

Prikaz akvatorija batimetrijske izmjere na ortofoto snimku

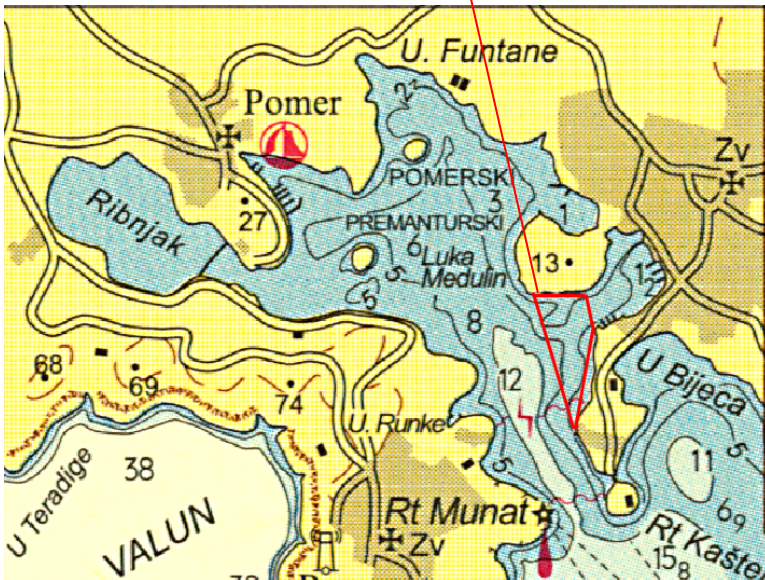

Detalj pom. karte br. 100 - 16

Plan rada, 141-005-1	Svj. Oz. hrid Školjić, o. Unije	Površina batimetrijske izmjere : 4,4 ha
----------------------	---------------------------------	---

Prikaz akvatorija batimetrijske izmjere na ortofoto snimku

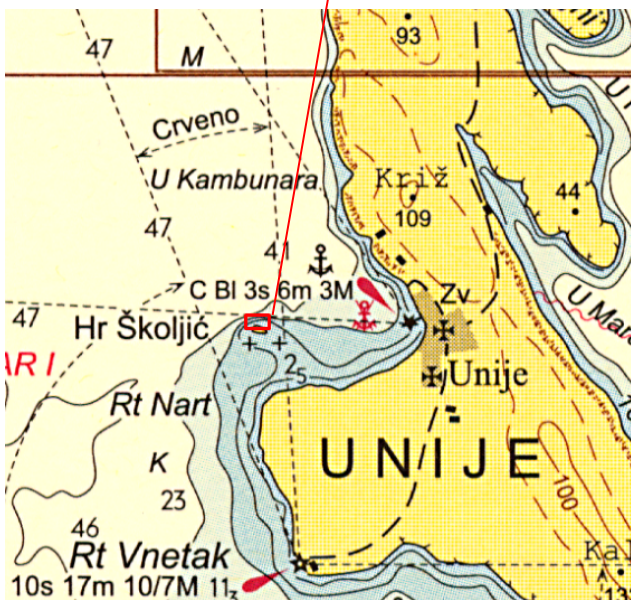

Detalj pom. karte br. 100 - 17

Plan rada, 141-006-1	Svj. Oz. Uvala Maskatur E, Puntarska Draga	Površina batimetrijske izmjere : 0,4 ha
----------------------	---	---

Prikaz akvatorija batimetrijske izmjere na ortofoto snimku

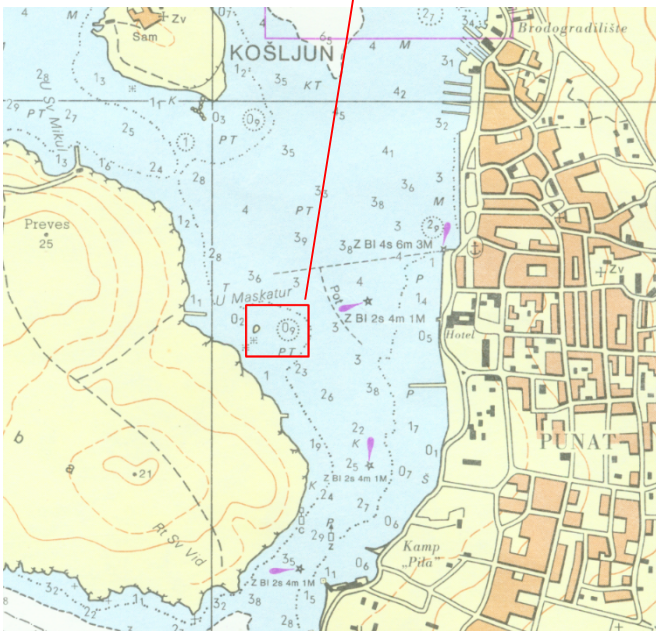

Detalj pom. karte br. 20

Plan rada, 141-007-1	Svj. Oz. Rt Lopata, SE	Površina batimetrijske izmjere : 3 ha
----------------------	------------------------	---------------------------------------

Prikaz akvatorija batimetrijske izmjere na ortofoto snimku

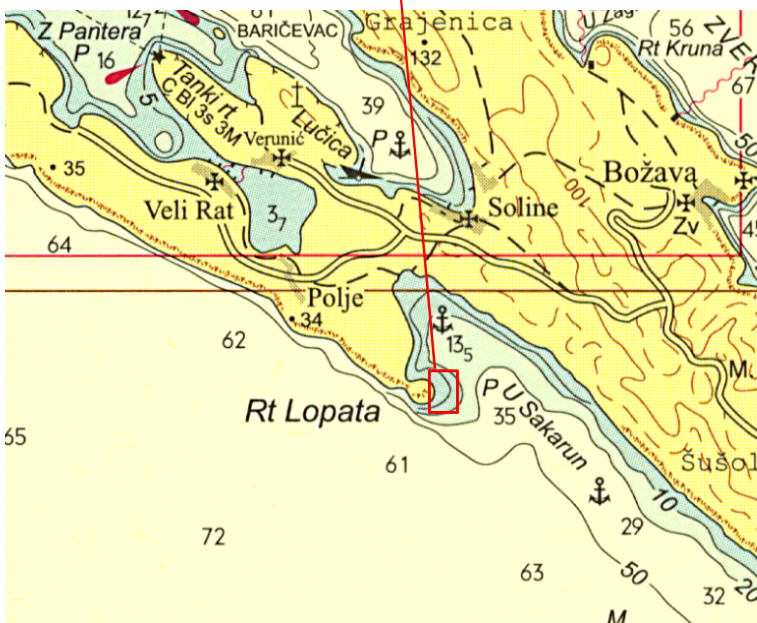

Detalj pom. karte br. 100 - 19

Plan rada, 141-008-1	Svj. Oz. Poveljana	Površina batimetrijske izmjere : 0,06 ha
----------------------	--------------------	--

Prikaz akvatorija batimetrijske izmjere na ortofoto snimku

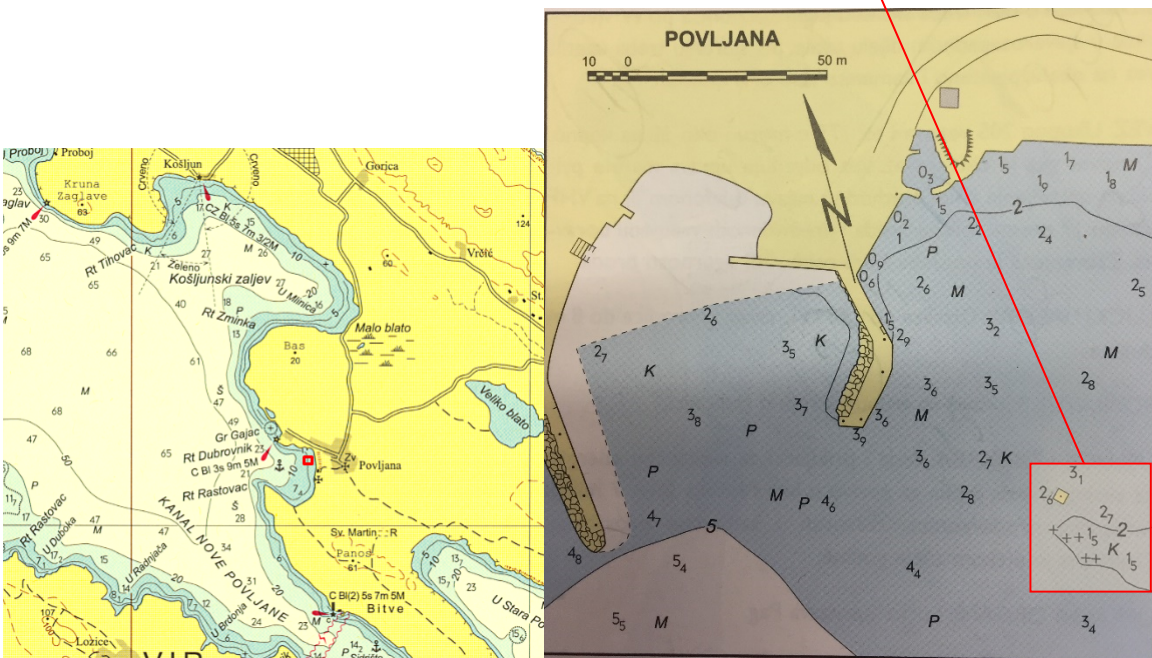

Detalj pom. karte br. 100 - 19

Plan luke Poveljana

Plan rada, 141-010-1	Svj. Oz. Pličina Krapanj	Površina batimetrijske izmjere : 25,3 ha
----------------------	--------------------------	--

Prikaz akvatorija batimetrijske izmjere na ortofoto snimku

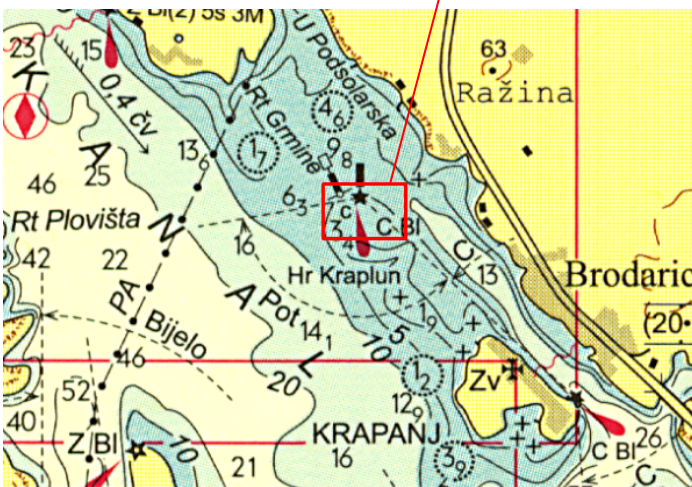

Detalj pom. karte br. 100 - 21

Plan rada, 141-011-1	Sig. Oz. Hrid Kraplun	Površina batimetrijske izmjere : 16 ha
----------------------	-----------------------	--

Prikaz akvatorija batimetrijske izmjere na ortofoto snimku

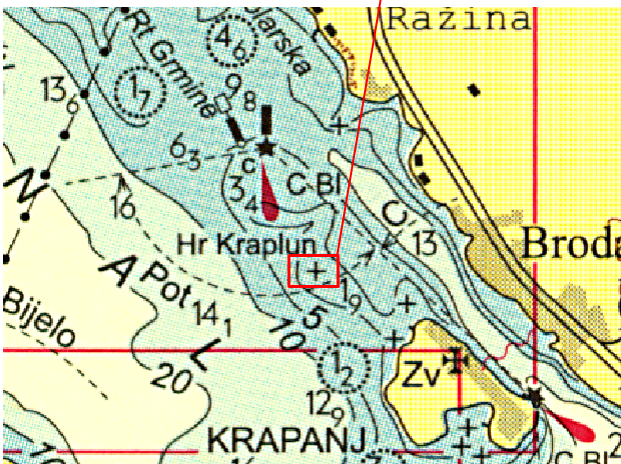

Detalj pom. karte br. 100 - 21

Plan rada, 141-013-1	Sig. Oz. Krknjaš mali	Površina batimetrijske izmjere : 1,3 ha
----------------------	-----------------------	---

Prikaz akvatorija batimetrijske izmjere na ortofoto snimku



Detalj pom. karte br. 100 - 26

Plan rada, 141-014-1	Svj. Oz. Broce, prilazna I	Površina batimetrijske izmjere : 1,2 ha
----------------------	----------------------------	---

Prikaz akvatorija batimetrijske izmjere na ortofoto snimku

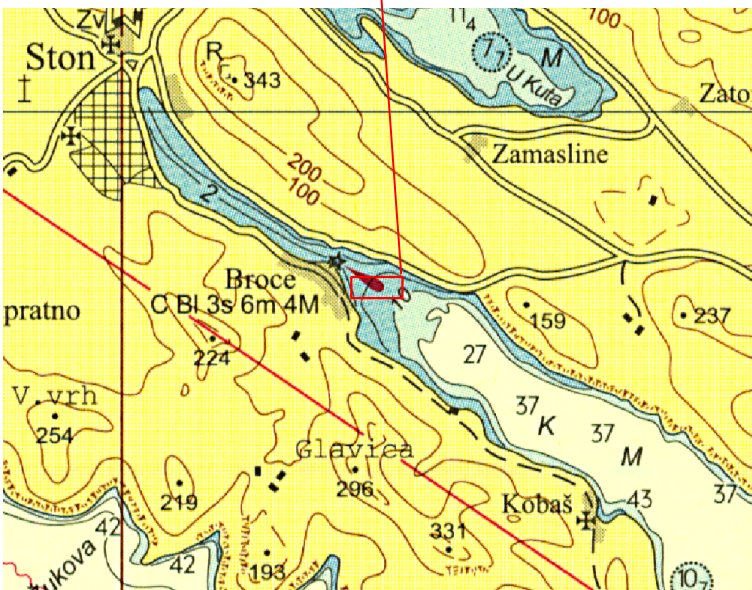

Detalj pom. karte br. 100 - 27

Plan rada, 141-015-1	Svj. Oz. Lumbarda, pličina	Površina batimetrijske izmjere : 0,9 ha
----------------------	----------------------------	---

Prikaz akvatorija batimetrijske izmjere na ortofoto snimku

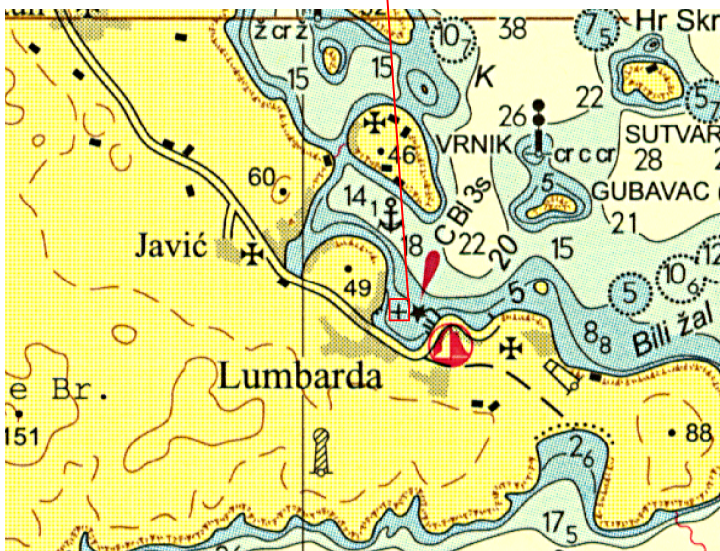
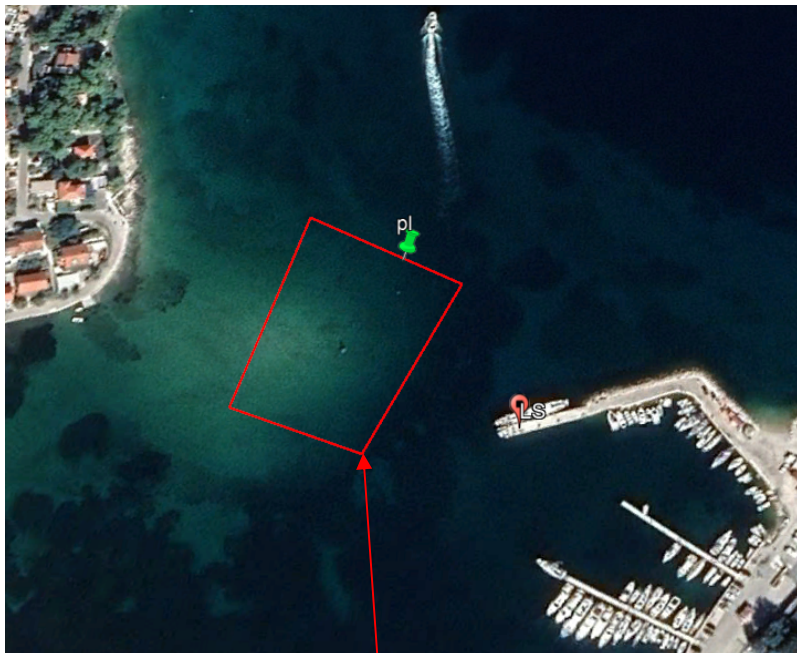

Detalj pom. karte br. 100 - 27

1. TROŠKOVNIK

R. br.	Plan rada (šifra)	Batimetrijska izmjera akvatorija izgradnje objekta pomorske signalizacije	Površina akvatorija batimetrijske izmjere (ha)	Cijena (kn)
1.	141-001-1	Svj. Oz. Premanturski Školjić, NE	0,5	
2.	141-002-1	Plovni put na prilazu luci Medulin	17,3	
3.	141-005-1	Svj. Oz. hrid Školjić, o. Unije	4,4	
4.	141-006-1	Svj. Oz. Uvala Maskatur E, Puntarska Draga	0,4	
5.	141-007-1	Svj. Oz. Rt Lopata, SE	3	
6.	141-008-1	Svj. Oz. Povljana	0,06	
7.	141-010-1	Svj. Oz. Pličina Krapanj	25,3	
8.	141-011-1	Sig. Oz. Hrid Kraplun	16	
9.	141-013-1	Sig. Oz. Krknjaš mali	1,3	
10.	141-014-1	Svj. Oz. Broce, prilazna I	1,2	
11.	141-015-1	Svj. Oz. Lumbarda, pličina	0,9	
UKUPNO (bez PDV-a):				
PDV:				
SVEUKUPNO (ukupna cijena ponude s PDV-om):				

Slovima:.....

Rok isporuke: _____ dana od dana potpisivanja ugovora.

Napomene:

- Ponuditelj je obavezan upisati:

- rok isporuke ovjerenih hidrografskih elaborata koji ne smije biti duži od 90 dana od dana potpisivanja ugovora,

Potpis, ime i prezime, pečat ponuditelja:

(.....)

Troškovnik izradio:
Ivica Petrović

M.P.